Hajnice

Změna č. 1 Vymezení zastavěného území
1:5000

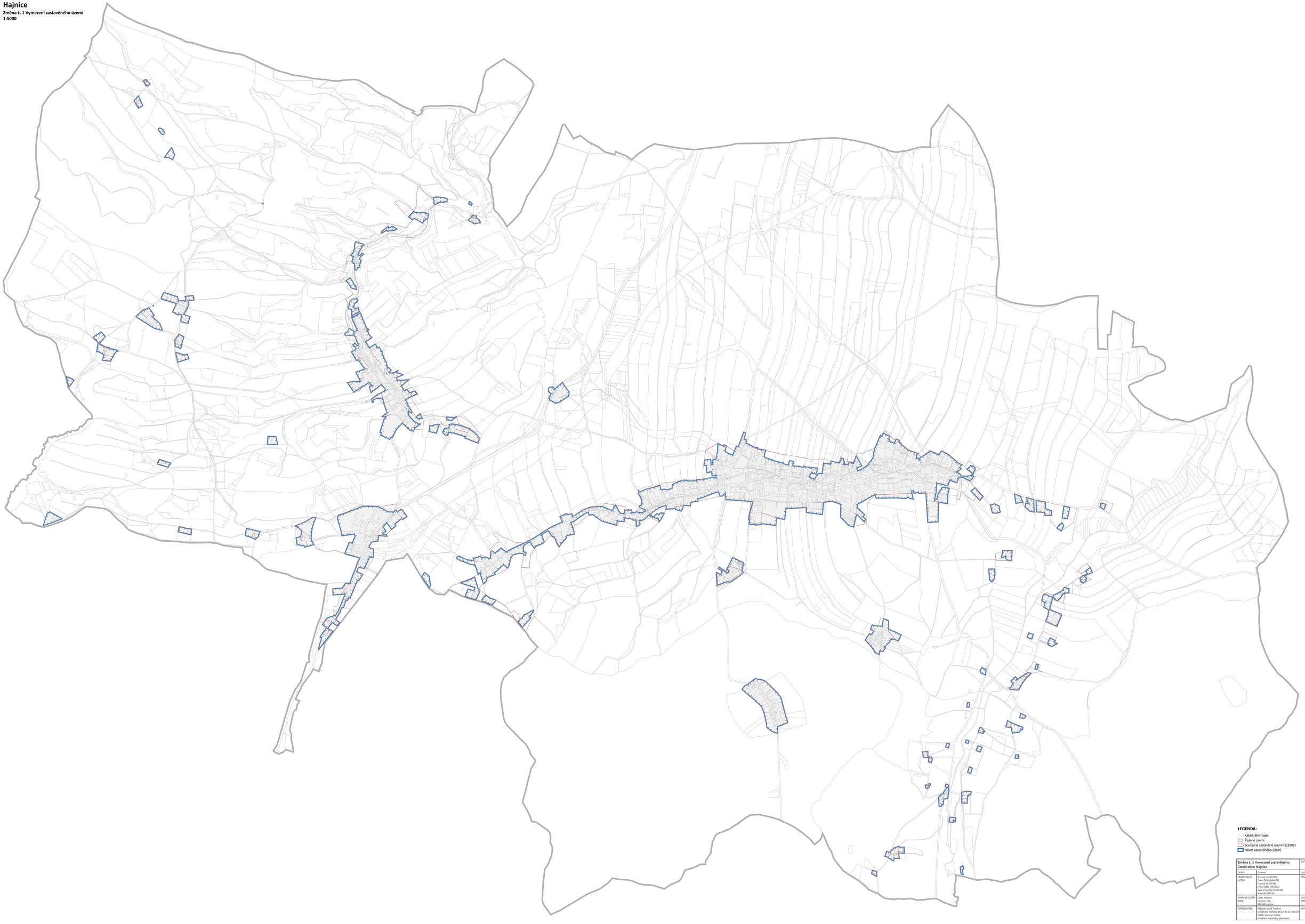

LEGENDA:

- Katastrální mapa
- Řešené území
- Současné zastavěné území (8/2008)
- Návrh zastavěného území

Změna č. 1 Vymezení zastavěného území obce Hajnice		DATUM:	11/2016	MĚŘÍTKO:	1:5000
DKRÉS:	Trutnov	OBEC:		Hajnice (579211)	
KATASTRÁLNÍ ÚZEMÍ:	Brusnice (636720) Dolní Žďár (644676) Hajnice (636738) Horní Žďár (644692) Kejn u Hajnice (636746) Nerová (636762)	ZPRACOVATEL:		Atelier architektury a urbanismu Lipka 1283, 549 41 Červený Kostelec IČO: 03637182	
SPRÁVNÍ ÚZEMÍ OBCE:	Obec Hajnice Hajnice 109, 544 66 Hajnice	ZODPOVĚDNÝ PROJEKTANT:		Ing. arch. Marek Wajsar	
POŘIZOVATEL:	Městský úřad Trutnov Slovanské náměstí 165, 541 01 Trutnov Odbor rozvoje města, oddělení územního plánování	VYPRACOVALA:		Ing. arch. Markéta Jirčáková	