ZMĚNA č. 2 ÚZEMNÍHO PLÁNU

ÚPICE

1 : 5 000

4.a KOORDINAČNÍ VÝKRES

ZPRACOVATELÉ ÚZEMNÍHO PLÁNU A ZMĚNY č.1, 2 : 10/2024
A ÚVIDENÍ DO SOULADU S JEDNOTNÝM STANDARDEM
Ing. arch. Roman Žatecký, Dělnická II / 212, 542 01 Žacléř
tel.: 604831536, e-mail: roman.zatecky@email.cz
IČ 14532255
a
Ing. arch. Pavel Tomek, Havlíčkova 13, 541 01 Trutnov
tel.: 603581307, e-mail: tomek1@volny.cz
IČ 11602961

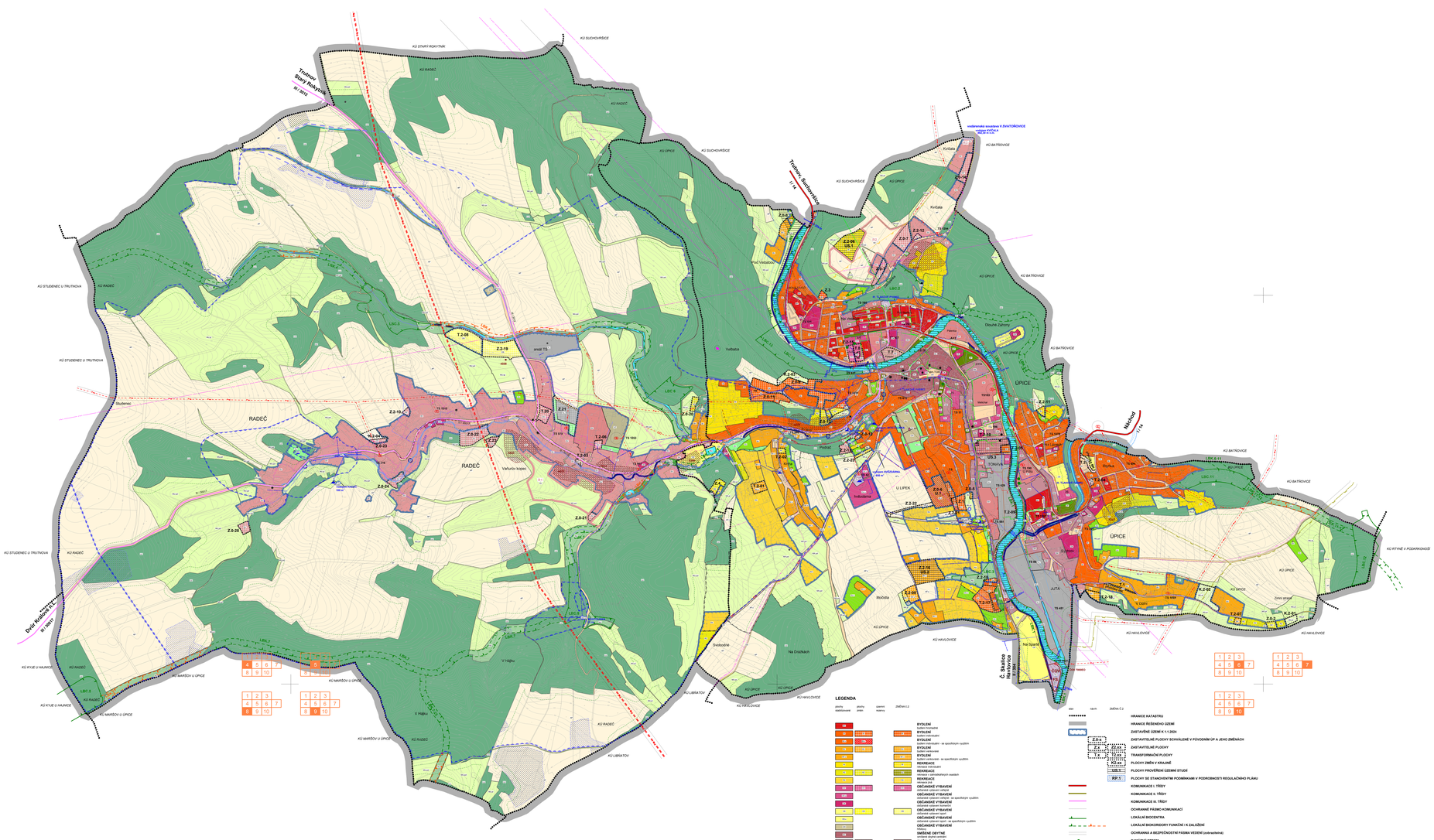

LEGENDA

plochy stabilizované | plochy změn | územní rezervy | ZMĚNA č.2

- **BYDLENÍ**
- **BYDLENÍ** bydlení individuální
- **BYDLENÍ** bydlení individuální - ve specifickým využitím
- **BYDLENÍ** bydlení individuální
- **REKREACE** individuální rekreace
- **REKREACE** individuální rekreace - ve specifickým využitím
- **REKREACE** rekreace individuální
- **REKREACE** individuální rekreace - ve specifických oblastech
- **REKREACE** individuální rekreace
- **OBČANSKÉ VYBAVENÍ** veřejné celoplošné veřejné
- **OBČANSKÉ VYBAVENÍ** veřejné celoplošné veřejné - ve specifickým využitím
- **OBČANSKÉ VYBAVENÍ** veřejné celoplošné komerční
- **OBČANSKÉ VYBAVENÍ** veřejné celoplošné komerční - ve specifickým využitím
- **OBČANSKÉ VYBAVENÍ** veřejné celoplošné sport
- **OBČANSKÉ VYBAVENÍ** veřejné celoplošné sport - ve specifickým využitím
- **OBČANSKÉ VYBAVENÍ** veřejné celoplošné
- **SMÍŠENÉ OBYTNÉ** smíšené obytné venkovské
- **SMÍŠENÉ OBYTNÉ** smíšené obytné venkovské
- **SMÍŠENÉ OBYTNÉ** smíšené obytné venkovské
- **SMÍŠENÉ OBYTNÉ** smíšené obytné venkovské
- **DOPRAVNÍ INFRASTRUKTURA** silniční doprava
- **DOPRAVNÍ INFRASTRUKTURA** silniční doprava - ve specifickým využitím
- **TECHNICKÁ INFRASTRUKTURA** technická infrastruktura vodárenská
- **VÝROBA** výroba lehká
- **VÝROBA** výroba zemědělská a lesnická
- **ZELEŇ** zeleň ochranná a parkové úpravy
- **ZELEŇ** zeleň parková
- **ZELEŇ** zeleň parková
- **ZELEŇ** zeleň parková - ve specifickým využitím
- **ZELEŇ** zeleň ochranná a izolační
- **ZELEŇ** zeleň ochranná a izolační - ve specifickým využitím
- **ZELEŇ** zeleň pro
- **ZELEŇ PRO VODOHOSPODÁŘSKÉ** vodní a vodohospodářské zařízení
- **ZEMĚDĚLSKÉ** zemědělské
- **ZEMĚDĚLSKÉ** zemědělské - ve specifickým využitím
- **LESNÍ** lesní hospodářské
- **LESNÍ** lesní hospodářské
- **PŘÍRODNÍ** přírodní - ve specifickým využitím
- **SMÍŠENÉ KRAJINNÉ** smíšené krajinné venkovské
- **SMÍŠENÉ KRAJINNÉ** smíšené krajinné lesní

Výjimání indexů funkcí zastoupených v plochách smíšených krajinných:
p = přírodní priority
z = zemědělské hospodaření
l = lesnické zodnocení
s = sportovní využití

Celá správní území obce je zápovojm územím Ministerstva obrany z hlediska povinnosti výborných druhů stavob

stav	navrh	ZMĚNA č.2
		HRANICE KATASTRU
		HRANICE ŘEŠENÉHO ÚZEMÍ
hatched		**ZASTAVĚNÉ ÚZEMÍ K 1.1.2024**
		ZASTAVITELNÉ PLOCHY SCHVÁLENÉ V POVODNÍM ÚP A JEHO ZMĚNÁCH
Z.0-0		**ZASTAVITELNÉ PLOCHY**
	Z2.xx	**TRANSFORMAČNÍ PLOCHY**
	R2.xx	**PLOCHY ZMĚN V KRAJINĚ**
	US.1	**PLOCHY PROVĚŘENÍ ÚZEMNÍ STUDIÍ**
	RP.1	**PLOCHY SE STANOVENÝMI PODMÍNKAMI V PODROBNOSTI REGULAČNÍHO PLÁNU**
		KOMUNIKACE I. TŘÍDY
		KOMUNIKACE II. TŘÍDY
		KOMUNIKACE III. TŘÍDY
		OCHRANNÉ PÁSMO KOMUNIKACÍ
		LOKÁLNÍ BIOCENTRA
		LOKÁLNÍ BIOKORIDORY FUNKČNÍ I K ZALOŽENÍ
		OCHRANNÁ A BEZPEČNOSTNÍ PÁSMA VEDENÍ (nadzemní)
		PAMÁTNÝ STROM
		NEMOVITÉ KULTURNÍ PAMÁTKY, NÁRODNÍ KULTURNÍ PAMÁTKA
		ZÁPLAVOVÁ ÚZEMÍ Q100
		ZÁPLAVOVÁ ÚZEMÍ Q20
		ZÁPLAVOVÁ ÚZEMÍ Q5
		AKTIVNÍ ZÓNA ZÁPLAVOVÉHO ÚZEMÍ
		PROTIPOVODŇOVÁ OPATŘENÍ
		ZNAČENÉ CYKLOTRASY
		ZNAČENÉ TURISTICKÉ CESTY
		OCHRANNÉ PÁSMO LÉČEB
		PLOCHY SE ZMĚNĚNÝM VODNÍM REŽIMEM
		SESUVNÁ ÚZEMÍ
4500		**BOD - POTENCIÁLNÍ SESUV**
		STARÉ ZÁTĚŽE ÚZEMÍ A KONTAMINOVANÉ PLOCHY
		VRCHNÍ VEDENÍ VVN 110kV
		VRCHNÍ VEDENÍ VN 35kV
		KABELOVÉ VEDENÍ VN 35kV
TS 917		**TRANSFORMAČNÍ STANICE VN**
RS		**VTL PLYNOVOD, REGULAČNÍ STANICE VTL-STL**
		STL A NTL PLYNOVOD
		TEPLOVODNÍ ROZVODY
		KOMUNIKAČNÍ ZAŘÍZENÍ
		RADIOVÉ SMĚROVÉ SPOJE, KOMUNIKAČNÍ VEDENÍ
		ZDROJE VODY - VRTY, STUDNY, VODOJEMY, ČERPACÍ STANICE
		VODOVODNÍ ŘAD
		OCHRANNÉ PÁSMO VODNÍHO ZDROJE
		VODNÍ TOKY, VODNÍ PLOCHY
		KANALIZACE
ČOV FS		**ČISTÍRNA ODPADNÍCH VOD A FERMENTAČNÍ STANICE**