ÚZEMNÍ PLÁN OBCE CHVALEČ

ÚPLNÉ ZNĚNÍ PO ZMĚNĚ Č. 1 A Č. 2

HLAVNÍ VÝKRES, M=1:5 000

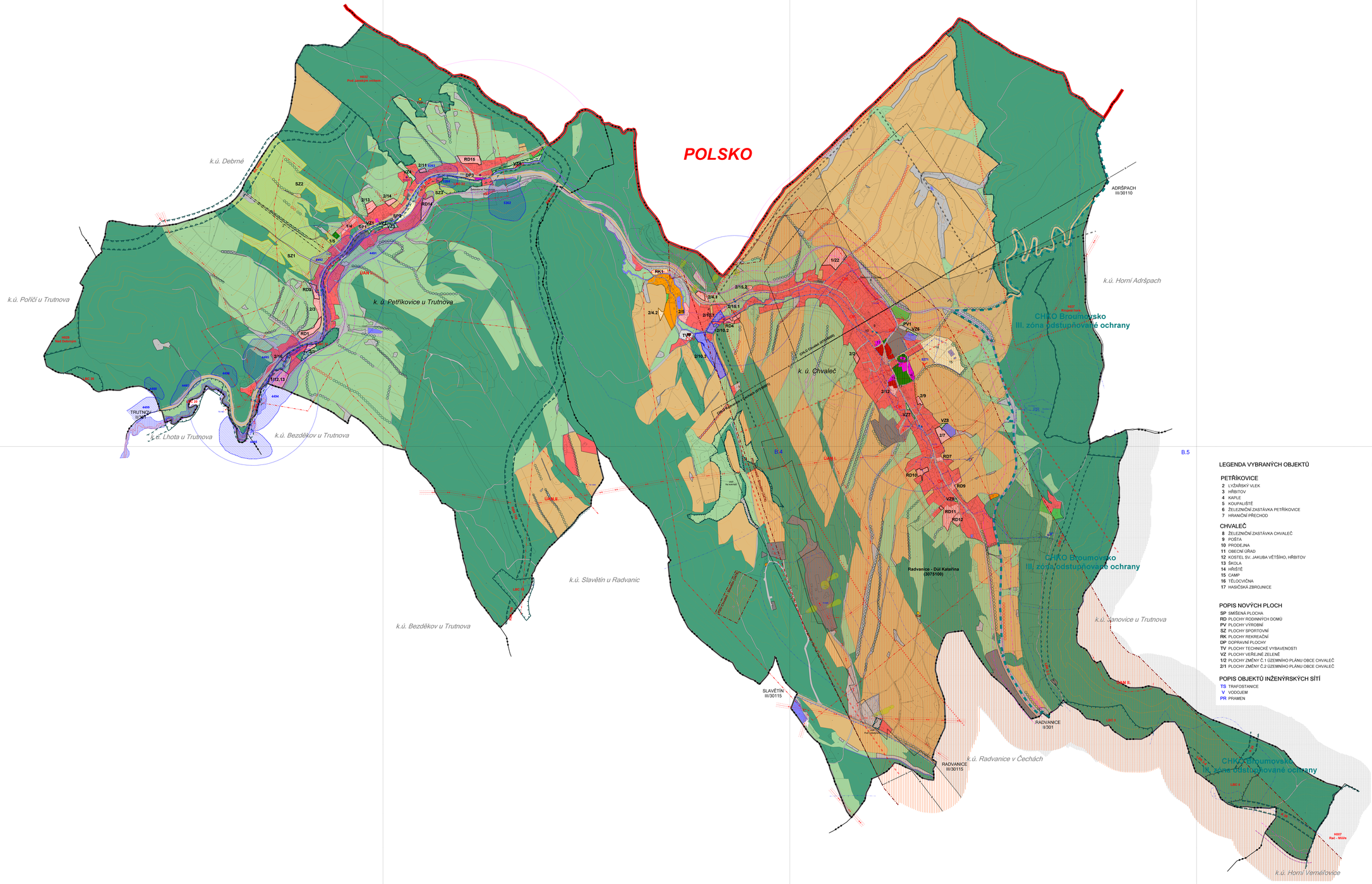

LEGENDA VYBRANÝCH OBJEKTŮ

PETŘÍKOVICE

2 LYŽAŘSKÝ VLEK
3 HŘBITOV
4 KAPLE
5 KOUPALIŠTĚ
6 ŽELEZNIČNÍ ZASTÁVKA PETŘÍKOVICE
7 HRANIČNÍ PŘECHOD

CHVALEČ

8 ŽELEZNIČNÍ ZASTÁVKA CHVALEČ
9 POŠTA
10 PRODEJNA
11 OBECNÍ ÚŘAD
12 KOSTEL SV. JAKUBA VĚTŠÍHO, HŘBITOV
13 ŠKOLA
14 HŘIŠTĚ
15 CAMP
16 TĚLOCVIČNA
17 HASIČSKÁ ZBROJNICE

POPIS NOVÝCH PLOCH

SP SMÍŠENÁ PLOCHA
RD PLOCHY RODINNÝCH DOMŮ
PV PLOCHY VÝROBNÍ
SZ PLOCHY SPORTOVNÍ
RK PLOCHY REKREAČNÍ
DP DOPRAVNÍ PLOCHY
TV PLOCHY TECHNICKÉ VYBAVENOSTI
VZ PLOCHY VEŘEJNÉ ZELENĚ
1/2 PLOCHY ZMĚNY Č.1 ÚZEMNÍHO PLÁNU OBCE CHVALEČ
2/1 PLOCHY ZMĚNY Č.2 ÚZEMNÍHO PLÁNU OBCE CHVALEČ

POPIS OBJEKTŮ INŽENÝRSKÝCH SÍTÍ

TS TRAFOSTANICE
V VODOJEM
PR PRAMEN

LEGENDA

HRANICE ÚZEMNÍCH JEDNOTEK (ZÁKLADNÍ ČLENĚNÍ ÚZEMÍ)

STAV	NÁZEV	ZOBRAZOVANÝ JEV
	HRANICE STátU	
	HRANICE ŘEŠENÉHO ÚZEMÍ	
	HRANICE KATASTRÁLNÍHO ÚZEMÍ	
	HRANICE SOUČASNÉ ZASTAVĚNÉHO ÚZEMÍ (HRANICE ZASTAVĚNÉHO ÚZEMÍ)	
	HRANICE ZASTAVITELNÉHO ÚZEMÍ (HRANICE ZASTAVITELNÝCH PLOCH)	
	HRANICE NOTRANLANU	

FUNKČNÍ PLOCHY (PLOCHY S ROZDÍLNÝM ZPŮSOBEM VYUŽITÍ) V ZASTAVĚNÉM A ZASTAVITELNÉM ÚZEMÍ

STAV	NÁZEV	ZOBRAZOVANÝ JEV
	PLOCHY SMÍŠENÉ	
	PLOCHY BYDLENÍ - RODINNÉ DOMY	
	PLOCHY BYDLENÍ - BYTOVÉ DOMY	
	PLOCHY VÝROBY A VÝROBNÍCH SLUŽEB	
	PLOCHY OBČANSKÉHO VYBAVENÍ	
	PLOCHY SPORTU A REKREACE	
	PLOCHY REHABILE	
	PLOCHY DOPRAVY	
	PLOCHY TECHNICKÉHO VYBAVENÍ	
	PLOCHY VEŘEJNÉ ZELENĚ	
	PLOCHY ORNÉ PŮDY	
	PLOCHY ZELENÉ - ZAHRADY	
	PLOCHY ZELENÉ - LOUKY	
	PLOCHY ZELENÉ - LESY	
	VODNÍ TOKY A PLOCHY	
	PLOCHY SPECIFICKÉ	

V NEZASTAVĚNÉM A NEZASTAVITELNÉM ÚZEMÍ

STAV	NÁZEV	ZOBRAZOVANÝ JEV
	PLOCHY ORNÉ PŮDY	
	PLOCHY ZELENÉ - ZAHRADY	
	PLOCHY ZELENÉ - LOUKY	
	PLOCHY ZELENÉ - LESY	
	VODNÍ TOKY A PLOCHY	
	PLOCHY SPECIFICKÉ	

DOPRAVA

STAV	NÁZEV	ZOBRAZOVANÝ JEV
	SILNICE II. TŘÍDY (II/301, OSEK TRUTNOV - RADVANICE)	
	SILNICE III. TŘÍDY (III/30110, III/30115)	
	MÍSTNÍ A ÚČELOVÁ KOMUNIKACE	
	HRANICE OCHRANNÉHO PÁSMA SILNICE	
	CYKLISTICKÁ STEZKA (TRUTNOV - HOŘENICE)	
	AUTOBUSOVÁ ZASTÁVKA	
	IZOKRYON DOVÁZÝCH S MINUT VIDE MI	
	ŽELEZNIČNÍ DRÁHA	
	HRANICE OCHRANNÉHO PÁSMA DRÁHY	
	IZOKRYON DOVÁZÝCH 10 MINUT (600 M)	
	LYŽAŘSKÝ VLEK	

CELÉ SPRÁVNÍ ÚZEMÍ OBCE JE SITUOVÁNO V ZÁJMOVÉM ÚZEMÍ MINERÁLNÍCH SUROVIN, OCHRANNÉ PÁSMO VYJMEČNĚNÝCH ZÁKLADŮ STAVEB

INŽENÝRSKÉ SÍTĚ

STAV	NÁZEV	ZOBRAZOVANÝ JEV
	VODOVOD	
	VODOJEM, ČERPACÍ STANICE	
	KANALIZACE	
	ČISTÍRNA ODPADNÍCH VOD	
	NADZEMNÍ VEDENÍ VYSOKÉHO NAPĚTÍ (vN)	
	TRAFOSTANICE (TS)	
	HRANICE OCHRANNÉHO PÁSMA VN A TS	
	DÁLKOVÝ TELEKOMUNIKAČNÍ KABEL	
	TEPLOVOD	
	TELEDATA PŘÍVAZEC	

OCHRANA PŘÍRODY A KRAJINY

STAV	NÁZEV	ZOBRAZOVANÝ JEV
	HRANICE CHRÁNĚNÉ KRAJINNÉ OBLASTI BROUMOVSKO III. ZÓNA ODSTUPŇOVANÉ OCHRANY	
	HRANICE NADREGIONÁLNÍHO BIOKORIDORU	
	HRANICE REGIONÁLNÍHO BIOCENTRA	
	HRANICE REGIONÁLNÍHO BIOKORIDORU	
	HRANICE LOKÁLNÍHO BIOCENTRA	
	HRANICE LOKÁLNÍHO BIOKORIDORU	
	INTERKÉNÍ PRVEK	
	HRANICE 30 M OD OKRAJE LESA	
	HRANICE 50 M OD POSLEDNÍ LESA	
	VÝZNAMNÝ KRAJINNÝ PRVEK - EVIDOVANÁ LOKALITA	

OCHRANA NEROSTNÝCH SUROVIN, HLAVNÍ DOLNÍ DÍLA, BEZPEČNOSTNÍ PÁSMA

STAV	NÁZEV	ZOBRAZOVANÝ JEV
	HRANICE VYHRAZENÉHO LOŽISKA	
	HRANICE TĚŽEBNÍHO PROSTORU	
	HRANICE PROVÁDĚNÍ ZÁSOBY UHLÍ	
	HLAVNÍ DOLNÍ DÍLO	
	BEZPEČNOSTNÍ PÁSMO DOLNÍHO DÍLA	

OCHRANA POZEMNÍCH A POVRCHOVÝCH VOD

STAV	NÁZEV	ZOBRAZOVANÝ JEV
	OCHRANNÉ PÁSMO VODNÍHO ZDROJE I. STUPNĚ	
	HRANICE OCHRANNÉHO PÁSMA VOD: ZDROJE II. A III. ST.	

ÉVIDOVANÉ SESUVY

STAV	NÁZEV	ZOBRAZOVANÝ JEV
2.376	PLOCHA A EVIDEČNÍ ČÍSLO POTENCIÁLNÍCH SESUVŮ	
	DÉMOŽNÁ A EVIDEČNÍ ČÍSLO AKTIVNÍHO SESUVU	

VYTVÁŘENÍ A OCHRANA ZDRAVÍCH A BEZPEČNÝCH ŽIVOTNÍCH PODMÍNEK

STAV	NÁZEV	ZOBRAZOVANÝ JEV
	HRANICE OCHRANNÉHO PÁSMA VEŘEJNÉHO POHŘEBIŠTĚ	

KULTURNÍ LIMITY A HODNOTY

STAV	NÁZEV	ZOBRAZOVANÝ JEV
	NEMOVITÁ KULTURNÍ PAMÁTKA	
	ÚZEMÍ S ARCHEOLOGICKÝMI NÁLEZY (ZAN)	

OCHRANA NEROSTNÝCH SUROVIN, HLAVNÍ DOLNÍ DÍLA

STAV	NÁZEV	ZOBRAZOVANÝ JEV
	HRANICE DHRNĚNÉHO LOŽISKOVÉHO ÚZEMÍ (CHLO)	
	PODDOLOVANÉ ÚZEMÍ (PDU)	
	VYHRAZENÍ LOŽISKO	

OCHRANA PŘED ZÁPLAVAMI

STAV	NÁZEV	ZOBRAZOVANÝ JEV
	ZÁPLAVOVÉ ÚZEMÍ Q100	
	AKTIVNÍ ZÓNA ZÁPLAVOVÉHO ÚZEMÍ	

LEGENDA POPISU PRVKŮ ÚSES, LOKALIT A VKP

K NADREGIONÁLNÍ BIOKORIDOR
1637 REGIONÁLNÍ BIOCENTRUM
RBK REGIONÁLNÍ BIOKORIDOR
LBC LOKÁLNÍ BIOCENTRUM
LBK LOKÁLNÍ BIOKORIDOR
VKP VÝZNAMNÝ KRAJINNÝ PRVEK

VEŘEJNĚ PROSPĚŠNÉ STAVBY

ČOV ČISTÍRNA ODPADNÍCH VOD
OK OBECNÍ KANALIZACE

ÚZEMNÍ PLÁN OBCE CHVALEČ

ÚPLNÉ ZNĚNÍ PO ZMĚNĚ Č. 1 A Č. 2

H L A V N Í V Ý K R E S

O B J E D N A T E L
O B E C C H V A L E Č
C H V A L E Č 2 3 1
5 4 2 1 1 C H V A L E Č

M Ě Ř Í T K O
1 : 5 0 0 0

PŘÍLOHA ČÍSLO
B.1

Z P R A C O V A T E L
TENET, SPOL. S R.O. ARCHITEKTONICKÝ ATELIER
H O R S K Á 6 4
5 4 1 0 1 T R U T N O V 1

ZAKÁZKA ČÍSLO
2 3 0 2 4 1

PROJEKTANT: ING. ARCH. VLADIMÍR SMILNICKÝ, ČKA 00 503