ÚPLNÉ ZNĚNÍ PO ZMĚNĚ Č.1 ÚP JÍVKA
Výkres základního členění území

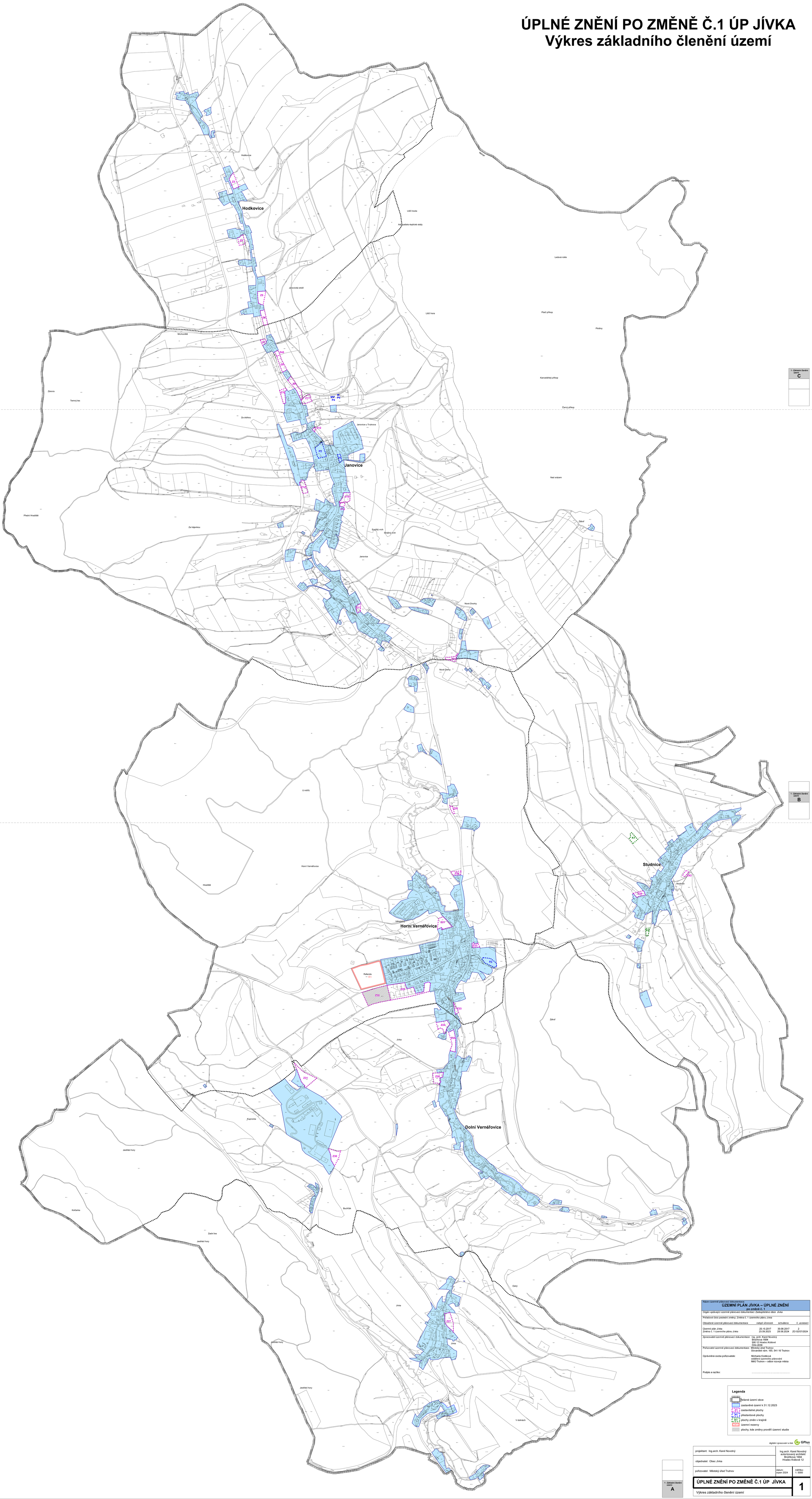

Název územně plánovací dokumentace:
ÚZEMNÍ PLÁN JÍVKA – ÚPLNÉ ZNĚNÍ
po změně č. 1

Orgán vydávající územně plánovací dokumentaci: Zastupitelstvo obce Jívka

Pořadové číslo poslední změny: Změna č. 1 územního plánu Jívka

Obsažené územně plánovací dokumentace	nabytí účinnosti	schváleno	č. usnesení
Územní plán Jívka	20.10.2017	30.08.2017	2
Změna č. 1 územního plánu Jívka	23.09.2023	28.08.2024	ZO 02/07/2024

Zpracovatel územně plánovací dokumentace: Ing. arch. Karel Novotný, Brožíkova 1684, 500 12 Hradec Králové, ČKA 2039

Pořizovatel územně plánovací dokumentace: Městský úřad Trutnov, Slovanské nám. 165, 541 16 Trutnov

Oprávněná osoba pořizovatele: Michaela Kostková, oddělení územního plánování, MěÚ Trutnov – odbor rozvoje města

Podpis a razítko: .....

Legenda

- řešené území obce
- zastavěné území k 31.12.2023
- Z21 zastavitelné plochy
- P1 přestavbové plochy
- K1 plochy změn v krajině
- RZ50 územní rezervy
- plochy, kde změny prověří územní studie

digitální zpracování a tisk GPlus s.r.o.

projektant: Ing.arch. Karel Novotný	Ing.arch. Karel Novotný, autorizovaný architekt, Brožíkova 1684, Hradec Králové 12
objednatel: Obec Jívka	
pořizovatel: Městský úřad Trutnov	datum: srpen 2024 / měřítko: 1: 5000

ÚPLNÉ ZNĚNÍ PO ZMĚNĚ Č.1 ÚP JÍVKA

Výkres základního členění území

1