# ÚZEMNÍ PLÁN

# LAMPERTICE

## 1 : 5 000

## 4.b HLAVNÍ VÝKRES


**ZPRACOVATELÉ ÚZEMNÍHO PLÁNU :** **10/2022**

**Ing. arch. Roman Žatecký, Dělnická II / 212, 542 01 Žacléř**
**IČ 14532255**
**tel.: 604931536, e-mail: roman.zatecky@email.cz**
**a**
**Ing. arch. Pavel Tomek, Havlíčkova 13, 541 01 Trutnov**
**IČ 11602961**
**tel.: 603501307, e-mail: tomek1@volny.cz**


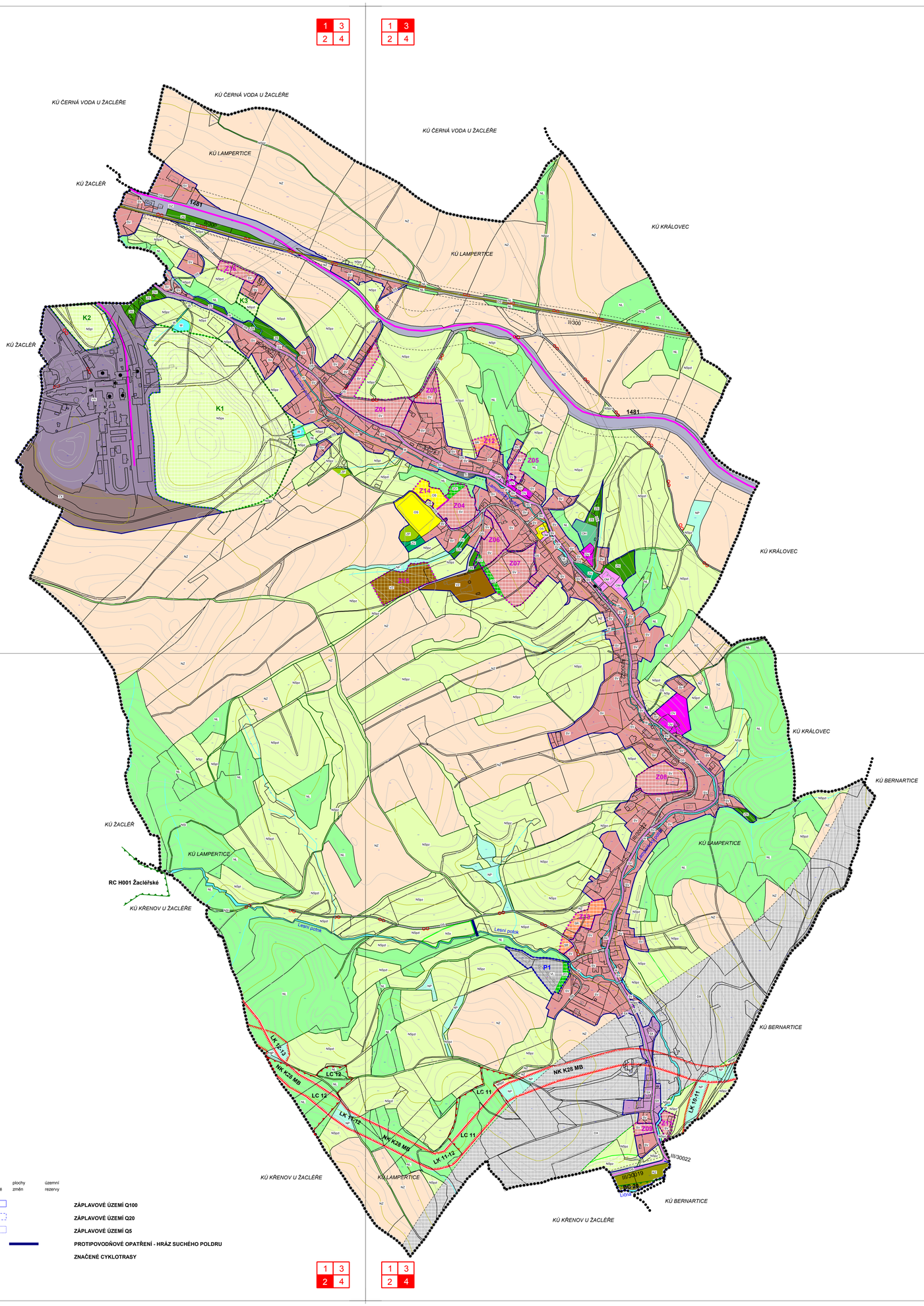


## LEGENDA

| plochy stabilizované | plochy změn | územní rezervy | |
|---|---|---|---|
| SV | SV | | **SMÍŠENÉ OBYTNÉ** venkovské |
| | SR | | **SMÍŠENÉ OBYTNÉ** rekreační |
| SX | | | **SMÍŠENÉ OBYTNÉ** se specifickým využitím |
| RZ | | | **REKREACE** zahrádkové osady |
| OV | | | **OBČANSKÉ VYBAVENÍ** veřejná infrastruktura |
| OM | | | **OBČANSKÉ VYBAVENÍ** komerční zařízení malá a střední |
| OS | OS | | **OBČANSKÉ VYBAVENÍ** tělovýchovná a sportovní zařízení |
| OH | | | **OBČANSKÉ VYBAVENÍ** hřbitovy |
| DS | | | **DOPRAVNÍ INFRASTRUKTURA** silniční |
| DZ | | | **DOPRAVNÍ INFRASTRUKTURA** železniční |
| TI | | | **TECHNICKÁ INFRASTRUKTURA** inženýrské sítě |
| TX | | | **TECHNICKÁ INFRASTRUKTURA** se specifickým využitím |
| VL | VL | | **VÝROBA A SKLADOVÁNÍ** lehký průmysl |
| VZ | VZ | | **VÝROBA A SKLADOVÁNÍ** zemědělská výroba |
| VX | | | **VÝROBA A SKLADOVÁNÍ** se specifickým využitím |
| ZV | | | **ZELEŇ** na veřejných prostranstvích |
| ZS | | | **ZELEŇ** soukromá a vyhrazená |
| | ZO | | **ZELEŇ** ochranná a izolační |
| ZP | | | **ZELEŇ** přírodního charakteru |
| W | | | **PLOCHY VODNÍ A VODOHOSPODÁŘSKÉ** |
| NZ | | | **PLOCHY ZEMĚDĚLSKÉ** |
| NL | | | **PLOCHY LESNÍ** |
| NP | | | **PLOCHY PŘÍRODNÍ** |
| NS | NS | | **PLOCHY SMÍŠENÉ NEZASTAVĚNÉHO ÚZEMÍ** |

**Význam indexů funkcí zastoupených v plochách smíšených nezastavěného území :**
**p = přírodní**
**z = zemědělská**
**l = lesnická**
**s = sportovní**
**x = specifické**

| | | | |
|---|---|---|---|
| | DX | | **KORIDOR PRO UMÍSTĚNÍ STAVBY A ZAŘÍZENÍ DOPRAVNÍ A TECHNICKÉ INFRASTRUKTURY DÁLNICE D11 NEBO S NÍ SOUVISEJÍCÍ** |

**HRANICE KATASTRU**

**HRANICE ŘEŠENÉHO ÚZEMÍ**

**ZASTAVĚNÉ ÚZEMÍ**

Z1 **ZASTAVITELNÉ PLOCHY**

P1 **PLOCHY PŘESTAVBY**

K1 **PLOCHY ZMĚN V KRAJINĚ**

**ÚSES - LOKÁLNÍ BIOCENTRA**

**ÚSES - LOKÁLNÍ BIOKORIDORY**

**ÚSES - NADREGIONÁLNÍ BIOKORIDOR K28 MB**

**PAMÁTKOVĚ CHRÁNĚNÉ OBJEKTY**

**SILNICE II. TŘÍDY**

**SILNICE III. TŘÍDY**

**ŽELEZNIČNÍ DRÁHA**

**OCHRANNÁ PÁSMA**

| plochy stabilizované | plochy změn | územní rezervy | |
|---|---|---|---|
| | | | **ZÁPLAVOVÉ ÚZEMÍ Q100** |
| | | | **ZÁPLAVOVÉ ÚZEMÍ Q20** |
| | | | **ZÁPLAVOVÉ ÚZEMÍ Q5** |
| | | | **PROTIPOVODŇOVÉ OPATŘENÍ - HRÁZ SUCHÉHO POLDRU** |
| | | | **ZNAČENÉ CYKLOTRASY** |