ÚZEMNÍ PLÁN MLADÉ BUKY
VÝKRES PŘEDPOKLÁDANÝCH ZÁBORŮ PŮDNÍHO FONDU

ZÁKLADNÍ ČLENĚNÍ ÚZEMÍ

- Hranice řešeného území
- Hranice obcí
- Hranice katastrálních území
- Zastavěné území k 1.9.2018
- Zastavitelné plochy (Z)
- Plochy přestavby (P)

ZEMĚDĚLSKÝ PŮDNÍ FOND

- Investice do půdy za zlepšením půdní úrodnosti (liniové)
- Investice do půdy za zlepšením půdní úrodnosti (areál odvodnění)
- Hranice, kód a třída ochrany bonitované půdně ekologické jednotky
- Půda bez třídy ochrany
- Zemědělská půda I. třídy ochrany
- Zemědělská půda II. třídy ochrany
- Zemědělská půda III. třídy ochrany
- Zemědělská půda IV. třídy ochrany
- Zemědělská půda V. třídy ochrany

LESNÍ PŮDNÍ FOND

- Pozemky určené k plnění funkcí lesa

POZNÁMKA

* Plocha určená k zastavění rozhodnutím či souhlasem, které nabyly právní moci, avšak příslušná stavba či využití území nejsou dosud zapsány v KN.

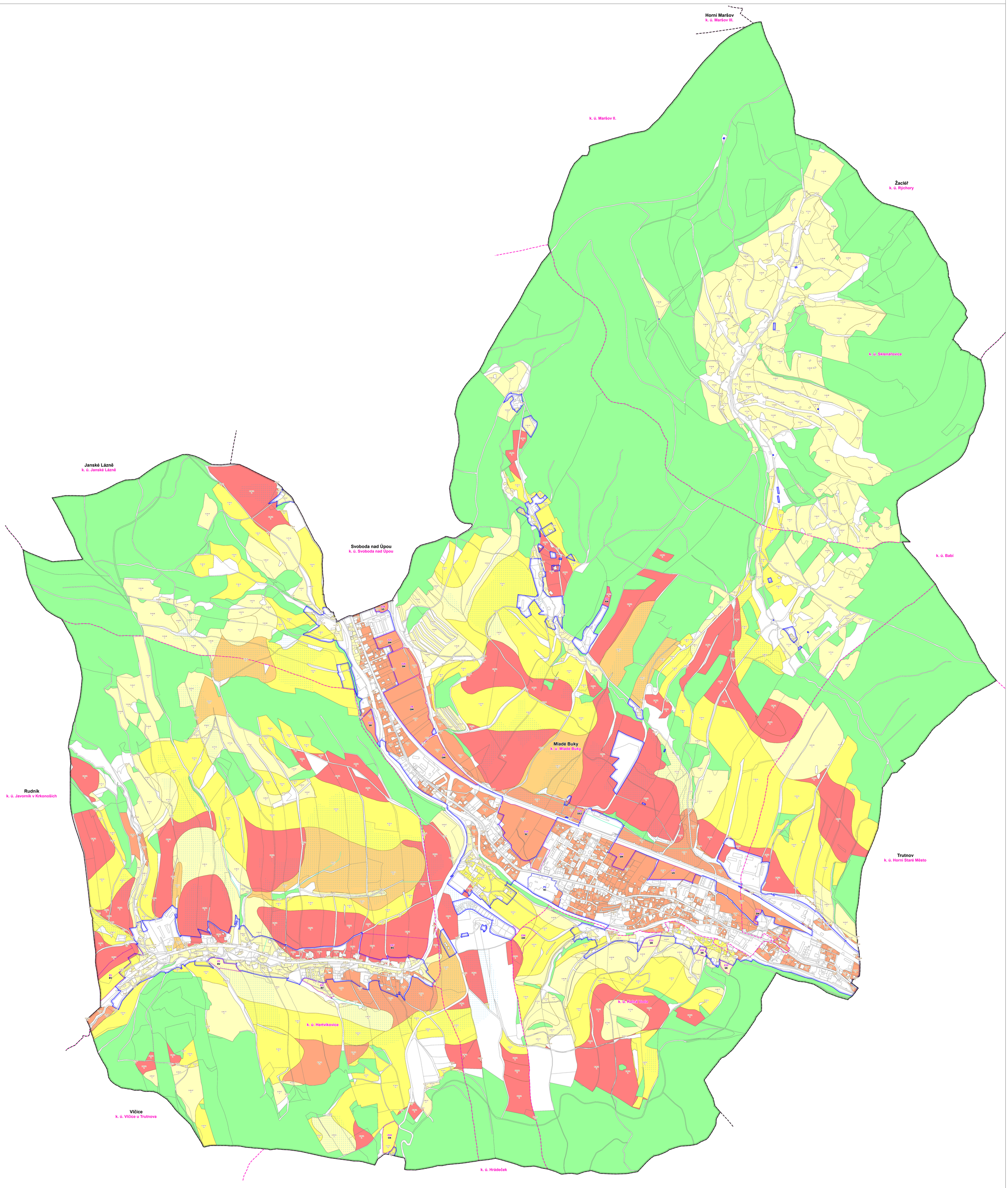

S

MĚŘÍTKO 1 : 5 000

0 0,1 0,2 0,3 0,4 0,5 km

Mapový podklad: katastrální mapa ČÚZK ©

HLAVNÍ PROJEKTANT – ODPOVĚDNÝ ZÁSTUPCE ZHOTOVITELE		PROJEKTANT	ZHOTOVITEL SURPMO
Ing. arch. Miroslav Bařa, ČKA č. 05353		kolektiv zhotovitele	IČ 01807935
OBJEDNATEL/POŘIZOVATEL	KRAJ	OBEC	Opletalova 1626/36, 110 00 Praha 1
Městys Mladé Buky / Městský úřad Trutnov	Královéhradecký	Mladé Buky	Projektové středisko Hradec Králové Třída ČSA 219, 500 03 Hradec Králové
Odůvodnění Územního plánu Mladé Buky		ZAKÁZKOVÉ ČÍSLO	03878214
		ÚČELOVÝ STUPEŇ	ÚPD
		FORMÁT	1591 x 1489 mm
		PROFESE	URB
		DATUM	06/2023
Výkres předpokládaných záborů půdního fondu		MĚŘÍTKO	1 : 5 000
		ČÍSLO	II.2.c.