ÚZEMNÍ PLÁN MLADÉ BUKY
HLAVNÍ VÝKRES

ZÁKLADNÍ ČLENĚNÍ ÚZEMÍ

- Hranice řešeného území
- Hranice obcí
- Hranice katastrálních území
- Zastavěné území k 1.9.2018
- Hranice zastavitelných ploch (Z) a ploch přestavby (P)

PLOCHY S ROZDÍLNÝM ZPŮSOBEM VYUŽITÍ

PLOCHY STABILIZOVANÉ | PLOCHY ZMĚN

- Plochy bydlení - v rodinných domech - venkovské (BV)
- Plochy rekreace - na plochách přírodního charakteru (RN)
- Plochy občanského vybavení - veřejná infrastruktura (OV)
- Plochy občanského vybavení - komerční zařízení malá a střední (OM)
- Plochy občanského vybavení - tělovýchovná a sportovní zařízení - obecné (OS1)
- Plochy občanského vybavení - tělovýchovná a sportovní zařízení - areál zimních sportů (OS2)
- Plochy občanského vybavení - tělovýchovná a sportovní zařízení - golfový areál (OS3)
- Plochy občanského vybavení - hřbitovy (OH)
- Plochy občanského vybavení - se specifickým využitím (OX)
- Plochy smíšené obytné - v centrech měst (SC)
- Plochy smíšené obytné - městské (SM)
- Plochy smíšené obytné - rekreační (SR)
- Plochy výroby a skladování - drobná a řemeslná výroba (VD)
- Plochy výroby a skladování - zemědělská výroba (VZ)
- Plochy smíšené výrobní (VS)
- Plochy dopravní infrastruktury - silniční - silnice I., II. a III. třídy (DS1)
- Plochy dopravní infrastruktury - silniční - místní komunikace a parkoviště (DS2)
- Plochy dopravní infrastruktury - železniční (DZ)
- Plochy technické infrastruktury - inženýrské sítě (TI)
- Plochy technické infrastruktury - plochy pro stavby a zařízení pro nakládání s odpady (TO)
- Plochy vodní a vodohospodářské (W)
- Plochy zemědělské (NZ)
- Plochy lesní (NL)
- Plochy smíšené nezastavěného území (NSpvo)
- Plochy smíšené nezastavěného území (NSpzko)

Vysvětlivky indexů pro Plochy smíšené nezastavěného území:
p - přírodní
z - zemědělské
v - vodohospodářské
k - kulturně historické
o - ochranné a protierozní

ÚZEMNÍ SYSTÉM EKOLOGICKÉ STABILITY

PLOCHY STABILIZOVANÉ | PLOCHY ZMĚN

- Nadregionální biokoridor (NK)
- Regionální biocentrum (RC)
- Regionální biokoridor (RK)
- Místní (lokální) biocentrum (LC)
- Místní (lokální) biokoridor (LK)

VÝŠKOPIS

- Vrstevnice (po 5 m)

POZNÁMKA

* Plocha určená k zastavění rozhodnutím či souhlasem, které nabyly právní moci, avšak příslušná stavba či využití území nejsou dosud zapsány v KN.

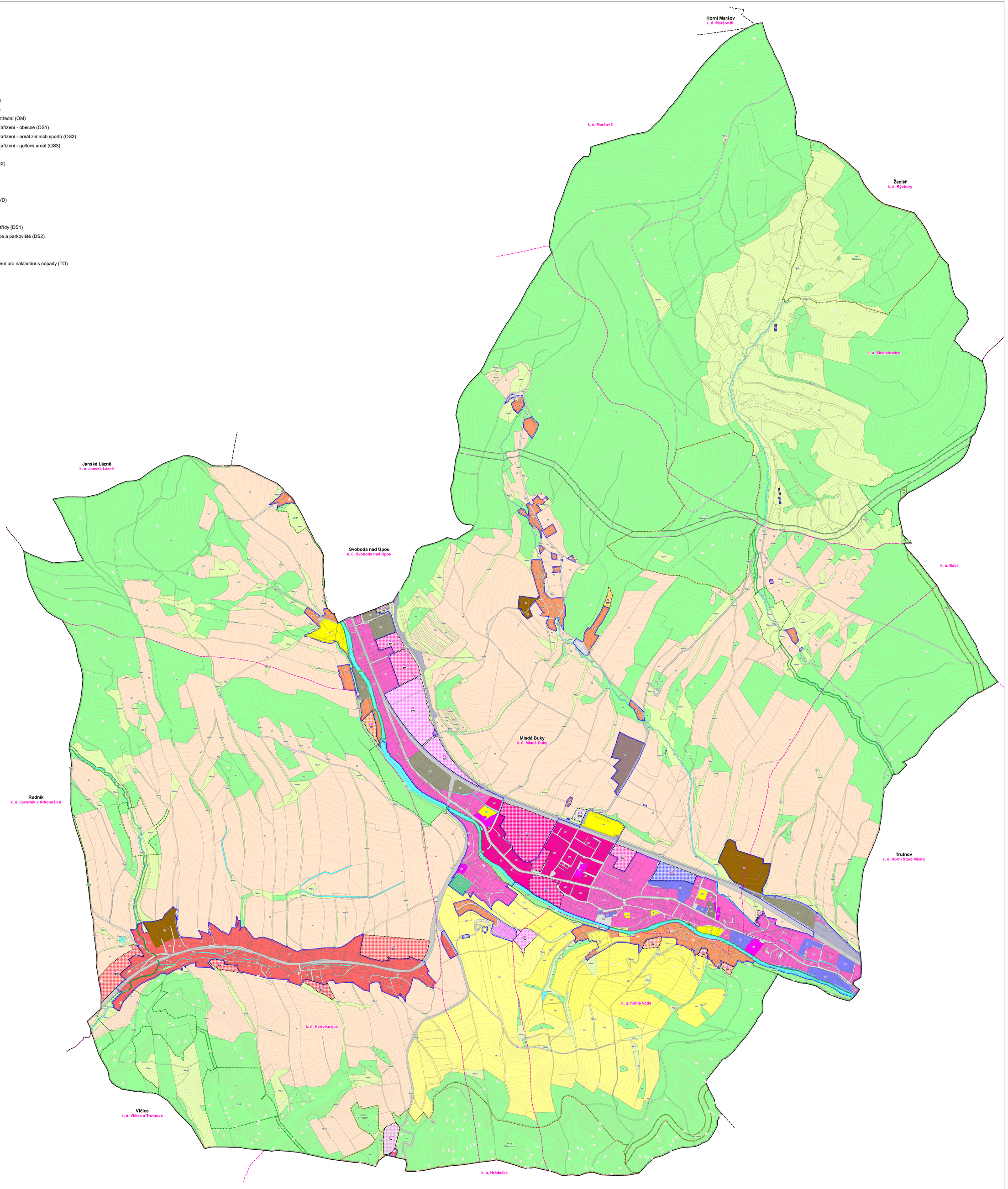

S

MĚŘÍTKO 1 : 5 000

0 0,1 0,2 0,3 0,4 0,5 km

Mapový podklad: katastrální mapa ČÚZK ©

HLAVNÍ PROJEKTANT – ODPOVĚDNÝ ZÁSTUPCE ZHOTOVITELE		PROJEKTANT	ZHOTOVITEL SURPMO
Ing. arch. Miroslav Bařa, ČKA č. 05353		kolektiv zhotovitele	IČ 01807935
OBJEDNATEL/POŘIZOVATEL	KRAJ	OBEC	Opletalova 1626/36, 110 00 Praha 1
Městys Mladé Buky / Městský úřad Trutnov	Královéhradecký	Mladé Buky	Projektové středisko Hradec Králové Třída ČSA 219, 500 03 Hradec Králové
Územní plán Mladé Buky			ZAKÁZKOVÉ ČÍSLO 03878214
			ÚČELOVÝ STUPEŇ ÚPD
			FORMÁT 1591 x 1489 mm
			PROFESE URB
			DATUM 06/2023
Hlavní výkres			MĚŘÍTKO 1 : 5 000
			ČÍSLO I.2.b.