ÚZEMNÍ PLÁN
ÚPICE

1 : 5 000

LEGENDA

- HRANICE KATASTRU
- HRANICE ŘEŠENÉHO ÚZEMÍ
- ZASTAVĚNÉ ÚZEMÍ
- ZASTAVITELNÉ PLOCHY SCHVÁLENÉ V PŮVODNÍM ÚP A JEHO ZMĚNÁCH
- ZASTAVITELNÉ PLOCHY
- PLOCHY PŘESTAVBY
- PLOCHA PŘESTAVBY P1/1 ZMĚNY Č.1
- PLOCHY ZMĚN V KRAJINĚ
- PLOCHY, KDE ZMĚNY PROVĚŘÍ ÚZEMNÍ STUDIE
- ÚZEMNÍ REZERVY

INTEGROVANÝ OPERAČNÍ PROGRAM

EVROPSKÁ UNIE
EVROPSKÝ FOND PRO REGIONÁLNÍ ROZVOJ
ZÁKLAD PRO MÉ ROZVOJ

Projekt „Vytvoření nového územního plánu města Úpice s důrazem na zapracování protipovodňových opatření" byl spolufinancován z prostředků Evropské unie, Evropského fondu pro regionální rozvoj.

1.1 VÝKRES ZÁKLADNÍHO ČLENĚNÍ ÚZEMÍ
PRÁVNÍ STAV PO ZMĚNĚ č.1

ZPRACOVATELÉ ÚZEMNÍHO PLÁNU A ZMĚNY č.1 : 08/2017
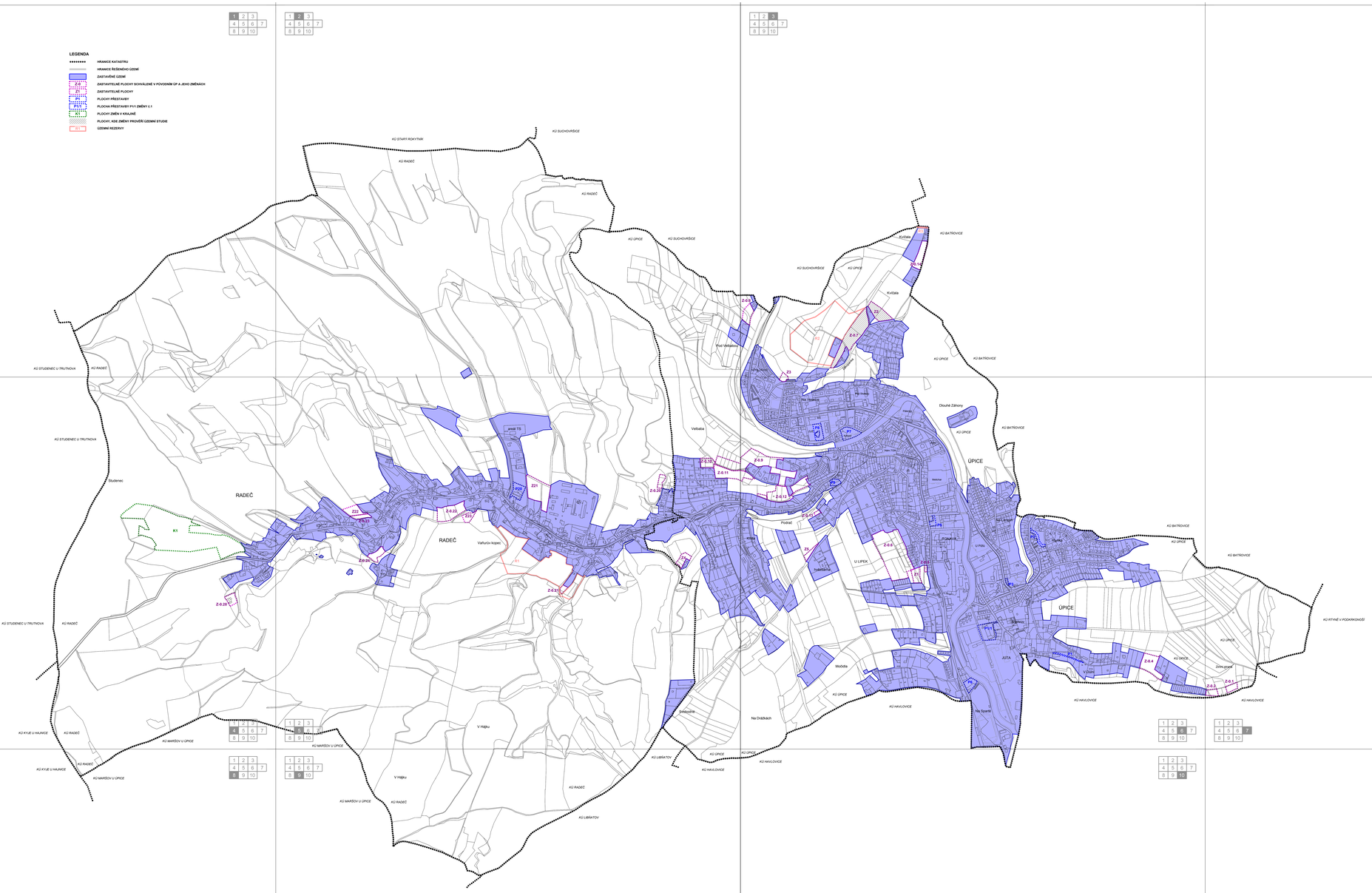
Ing. arch. Roman Žatecký - člen sdružení Drupos Trutnov
Žacléř 542 01, Dlouhá 92/12
tel.: 604931536, e-mail: zatecky@drupos.cz
IČ 14532258
a
Ing. arch. Pavel Tomek Trutnov 541 01, Havlíčkova 13
tel.: 603501307, e-mail: tomek1@volny.cz
IČ 11602961