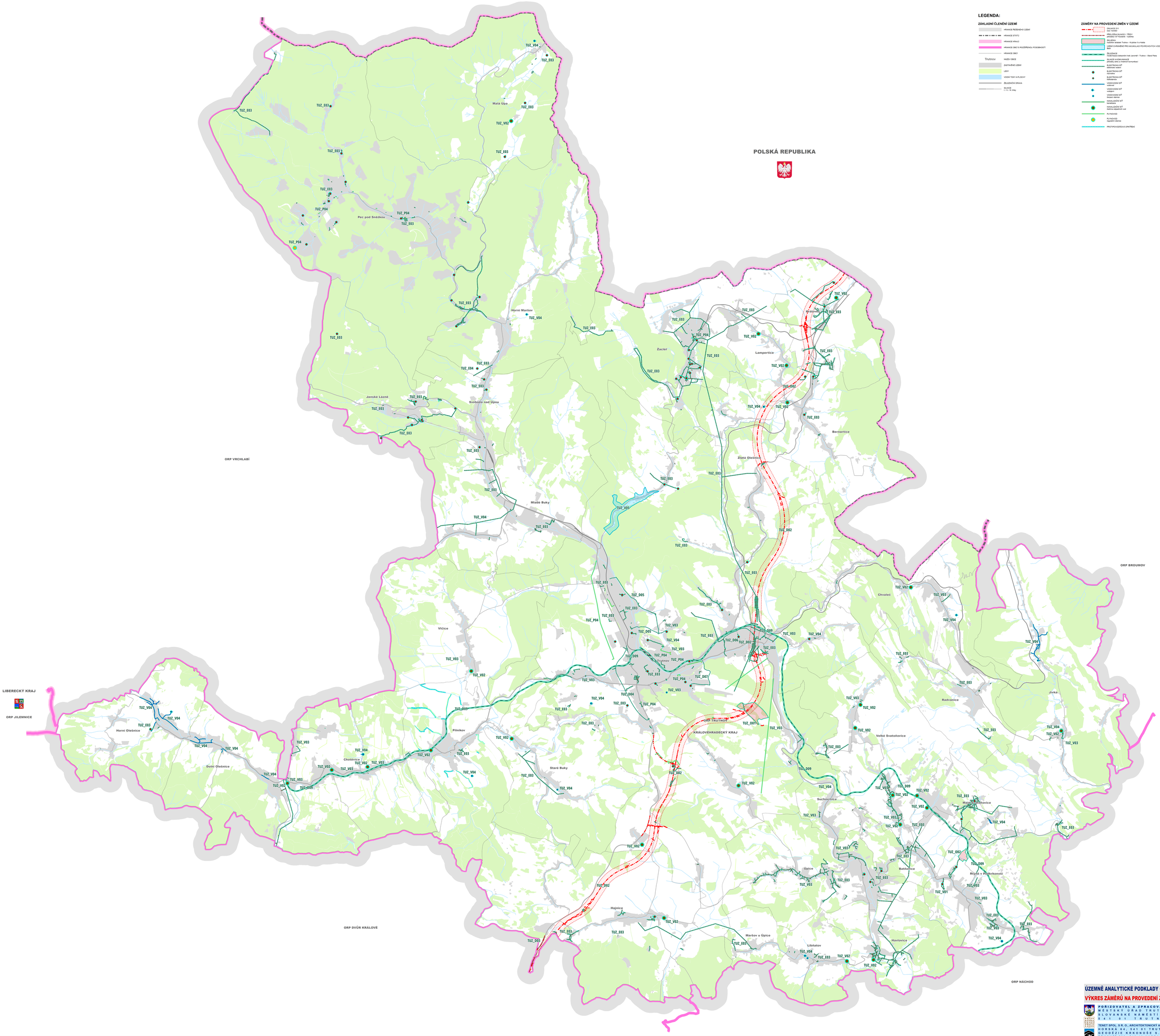

LEGENDA:

ZÁKLADNÍ ČLENĚNÍ ÚZEMÍ

- HRANICE ŘEŠENÉHO ÚZEMÍ
- HRANICE STÁTU
- HRANICE KRAJŮ
- HRANICE OBCÍ S ROZŠÍŘENOU PŮSOBNOSTÍ
- HRANICE OBCÍ
- Trutnov — NÁZEV OBCE
- ZASTAVĚNÉ ÚZEMÍ
- LESY
- VODNÍ TOKY A PLOCHY
- ŽELEZNIČNÍ DRÁHA
- SILNICE I / II / III, třídy

ZÁMĚRY NA PROVEDENÍ ZMĚN V ÚZEMÍ

- DÁLNICE D11 stavba 0311
- PŘELOŽKA SILNICE II / 300 v přeložce I/37 Kostelec – Výšinka
- BYLADA modelová stabilita Trutnov – Krystlíčí II a Halda
- ÚZEMÍ CHRÁNĚNÉ PRO AKUMULACI POVRCHOVÝCH VOD Bílá
- ŽELEZNICE modernizace železniční trati Jaroměř / Trutnov – Starý Paka
- ELEKTRICKÁ SÍŤ VVN 400 kV
- ELEKTRICKÁ SÍŤ VVN 110 kV
- ELEKTRICKÁ SÍŤ VN 22 kV
- VODOVODNÍ SÍŤ VVTL
- VODOVODNÍ SÍŤ VTL
- VODOVODNÍ SÍŤ
- KANALIZAČNÍ SÍŤ
- KANALIZAČNÍ SÍŤ
- PLYNOVOD
- PLYNOVOD
- PROTIPOVODŇOVÁ OPATŘENÍ

ÚZEMNĚ ANALYTICKÉ PODKLADY ORP TRUTNOV

VÝKRES ZÁMĚRŮ NA PROVEDENÍ ZMĚN V ÚZEMÍ

POŘIZOVATEL A ZPRACOVATEL
MĚSTSKÝ ÚŘAD TRUTNOV
SLOVANSKÉ NÁMĚSTÍ 165
541 01 TRUTNOV

TENET SPOL. S R. O., ARCHITEKTONICKÝ ATELIÉR
HORSKÁ 64, 541 01 TRUTNOV
GEODÉZIE KRKONOŠE S.R.O.

MĚŘÍTKO 1:20 000

PŘÍLOHA ČÍSLO **GR.3**

DATUM